

QUADRO DE ÁREAS	
BLOCO	ÁREA
GUARITA	12,59m²
GARAGEM	123,19m²
ADMINISTRATIVO	1128,07m²
AUDITÓRIO	484,34m²
CONVIVÊNCIA	650,15m²
SALAS DE AULAS I	621,64m²
AGROPECUÁRIA	403,17m²
AGROINDÚSTRIA	507,16m²
SUBESTAÇÃO	26,45m²
ETE	516,65m²
ÁREA TOTAL CONSTRUÍDA EXISTENTE	4473,41m²
ÁREA A CONSTRUIR	1723,44m²
ÁREA DO TERRENO	57ha 7184,7420 m²
TAXA DE OCUPAÇÃO	1,17%
ÍNDICE DE APROVEITAMENTO	0,0117

LEGENDA:

- ÁREA EDIFICADA
- ÁREA DA OBRA
- TERRENO DO CÂMPUS

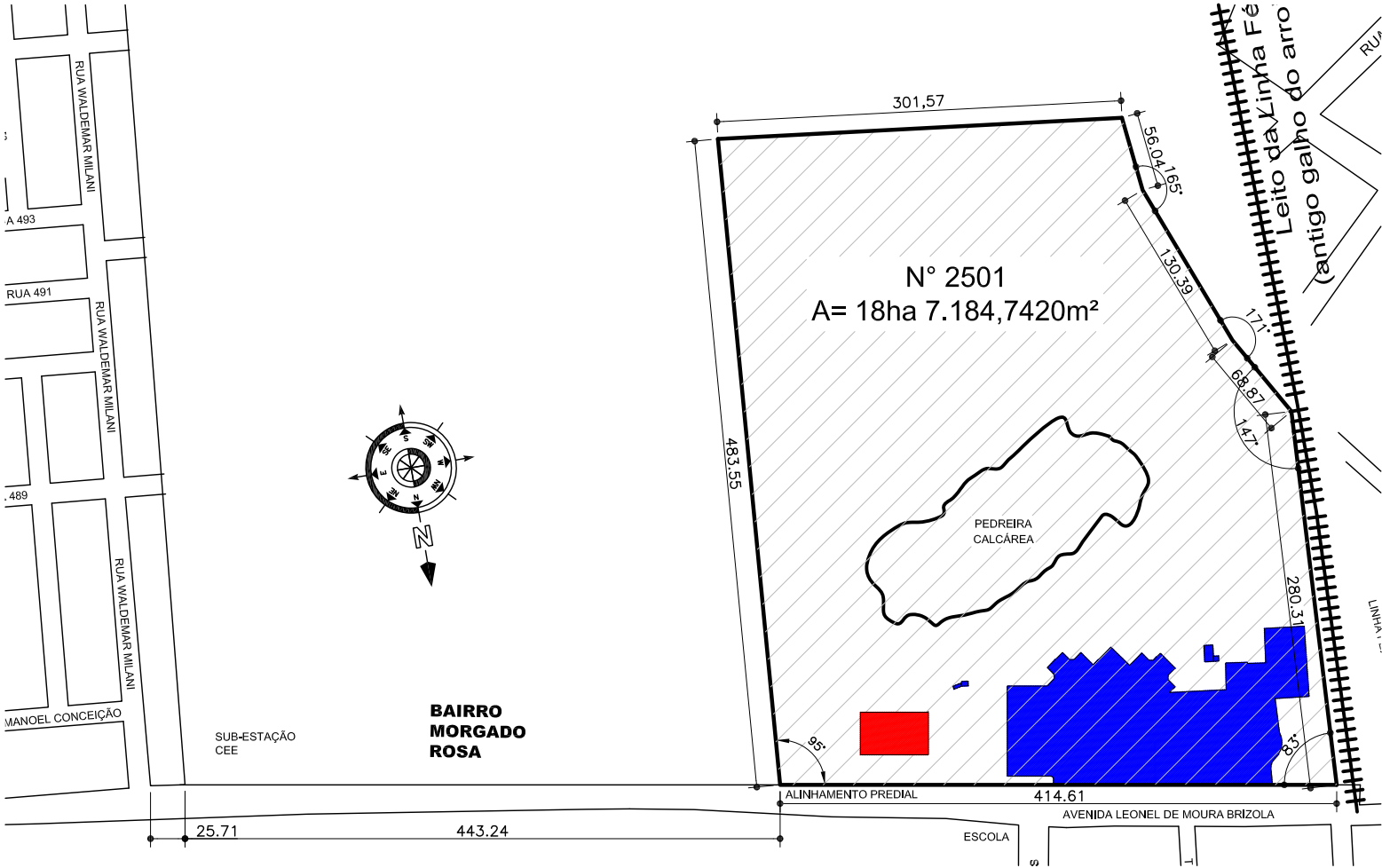

PLANTA DE SITUAÇÃO
ESCALA: 1/5000

INSTITUTO FEDERAL
Sul-rio-grandense

DPO- DIRETORIA DE PROJETOS E OBRAS
Rua Gonçalves Chaves, 3218 - CEP 96015-560 - PELOTAS/RS
Fones: (53) 3026.6209 / 3026.6210 / 3026.6211
dpo@ifsul.edu.br / dpo_cproj@ifsul.edu.br / dpo_cfisc@ifsul.edu.br

RESPONSÁVEL TÉCNICO PROJETO

RESPONSÁVEL TÉCNICO EXECUÇÃO

PROPRIETÁRIO

CÂMPUS BAGÉ - QUADRA POLIESPORTIVA
Av. Leonel de Moura Brizola, 2501 - Bairro Pedra Branca

PROJETO ARQUITETÔNICO

PLANTA DE SITUAÇÃO

DESENHO BRUNA

DATA SETEMBRO/2019

ESCALA 1/5000

ÁREA DA OBRA 1.438,51 m²

VISTO

OBRA CBA 003/2019

PRANCHA **PAR 01/03**