

**INSTITUTO FEDERAL**  
Sul-rio-grandense

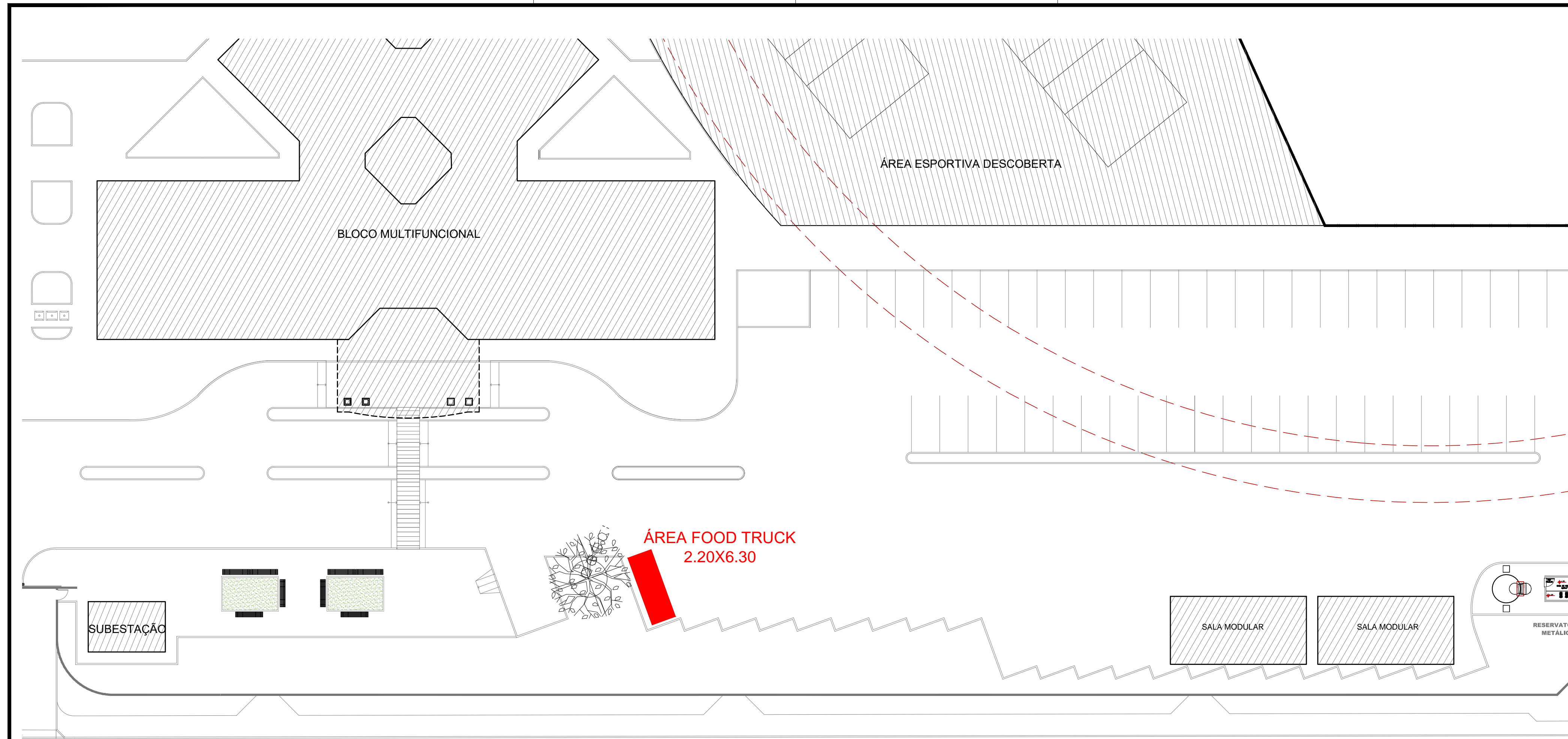



**DPO - DIRETORIA DE PROJETOS E OBRAS**  
Rua Gonçalves Chaves, 3218 - CEP 96015-560 - PELOTAS/RS  
Fones: (53) 3026.8900 / 3026.8908 / 3026.8909  
dpo@ifsul.edu.br / dpo\_cproj@ifsul.edu.br / dpo\_cfisc@ifsul.edu.br

RESPONSÁVEL TÉCNICO PROJETO	RESPONSÁVEL TÉCNICO EXECUÇÃO	PROPRIETÁRIO
<b>REITORIA - IMPLANTAÇÃO FOOD TRUCK</b> Rua Gonçalves Chaves, N° 3218, CEP 96015-560, Pelotas/RS		
<b>PROJETO ARQUITETÔNICO</b>		ÁREA DA OBRA ----
IMPLANTAÇÃO FOOD TRUCK: PLANTA DE LOCALIZAÇÃO		VISTO _____
DESENHO RENATA/SOFIA		OBRA _____
DATA SETEMBRO/2019		PRANCHA <b>PAR 01/01</b>
ESCALA 1/200		



LOCALIZAÇÃO - FOOD TRUCK  
ESCALA: 1/250



 <b>INSTITUTO FEDERAL Sul-rio-grandense</b>		 <b>DPO- DIRETORIA DE PROJETOS E OBRAS</b> Rua Gonçalves Chaves, 3218 - CEP 98015-560 - PELOTAS/RS Fones: (53) 3026.6209 / 3026.6210 / 3026.6211 dpo@ifsul.edu.br / dpo_cproj@ifsul.edu.br / dpo_cfisc@ifsul.edu.br	
RESPONSÁVEL TÉCNICO PROJETO	RESPONSÁVEL TÉCNICO EXECUÇÃO	PROPRIETÁRIO	
CAMPUS GRAVATAÍ - IMPLANTAÇÃO FOOD TRUCK		Rua. Mem De Sá, 800, Bairro Bom Sucesso, Gravataí/RS	
PROJETO ARQUITETÔNICO		ÁREA DA OBRA	
IMPLANTAÇÃO FOOD TRUCK: PLANTA DE LOCALIZAÇÃO		VISTO	
DESENHO RENATA		DATA SETEMBRO/2019	
ESCALA 1/250		PRANCHA PAR 01/01	

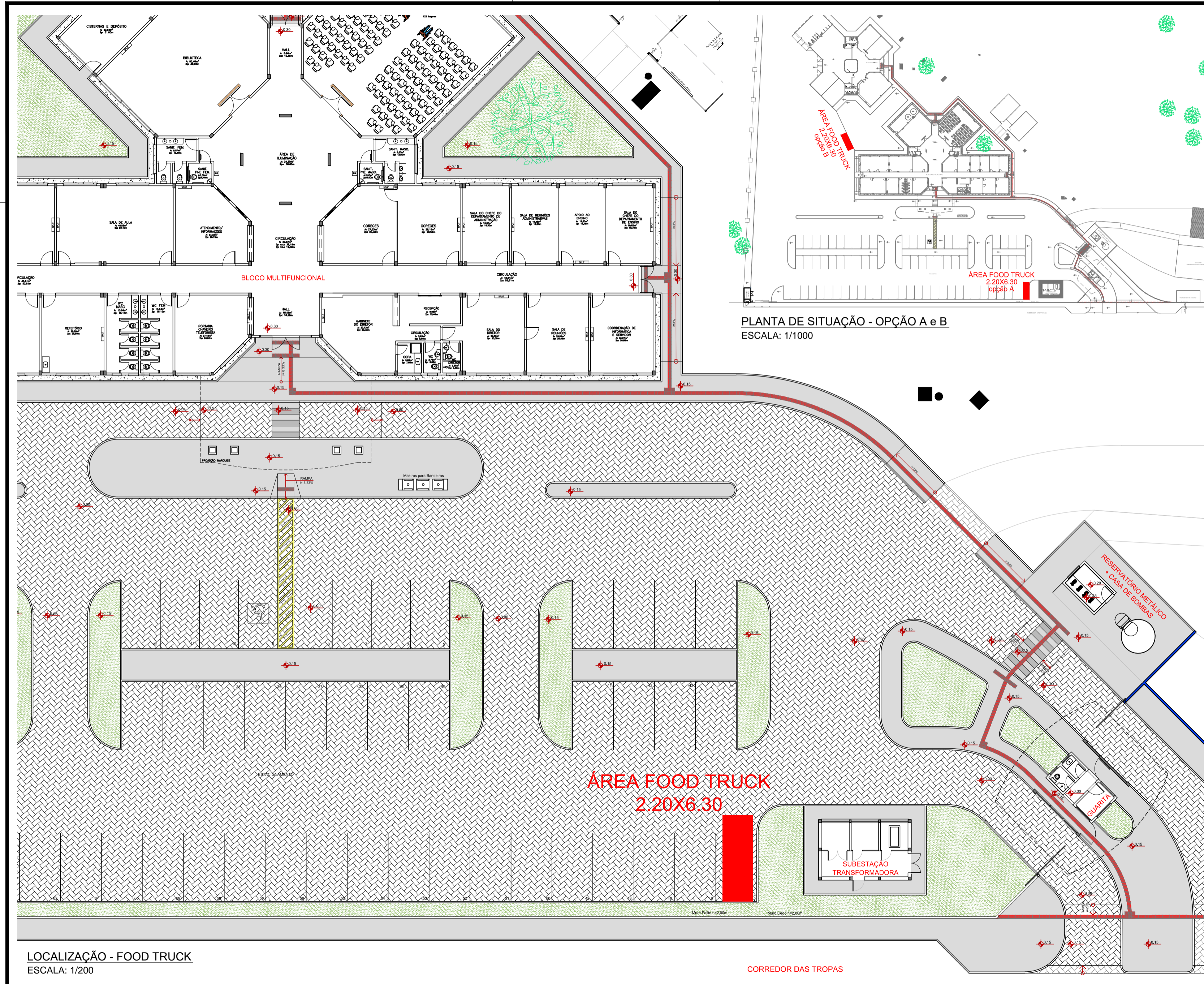



PLANTA DE SITUAÇÃO - OPÇÃO A e B  
ESCALA: 1/1000

LOCALIZAÇÃO - FOOD TRUCK  
ESCALA: 1/200

 <b>INSTITUTO FEDERAL SUL-RIO-GRANDENSE</b>		 <b>DPO - DIRETORIA DE PROJETOS E OBRAS</b> Rua Gonçalves Chaves, 3218 - CEP 96015-560 - PELOTAS/RS Fones: (53) 3026.7241 / 3026.7242 dpo@ifsul.edu.br / dpo_cproj@ifsul.edu.br / dpo_cfisc@ifsul.edu.br	
RESPONSÁVEL TÉCNICO PROJETO	RESPONSÁVEL TÉCNICO EXECUÇÃO	PROPRIETÁRIO	
CÂMPUS AVANÇADO JAGUARÃO - IMPLANTAÇÃO FOOD TRUCK		RUA CORREDOR DAS TROPAS, Nº 801 - BAIRRO VILA BRANCA - JAGUARÃO/RS	
PROJETO ARQUITETÔNICO		ÁREA DA OBRA	
IMPLANTAÇÃO FOOD TRUCK: PLANTA DE SITUAÇÃO E LOCALIZAÇÃO		VISTO	
DESENHO RENATA		OBRA	
DATA SETEMBRO/2019		ESCALA INDICADAS	
		PRANCHA PAR 01/01	



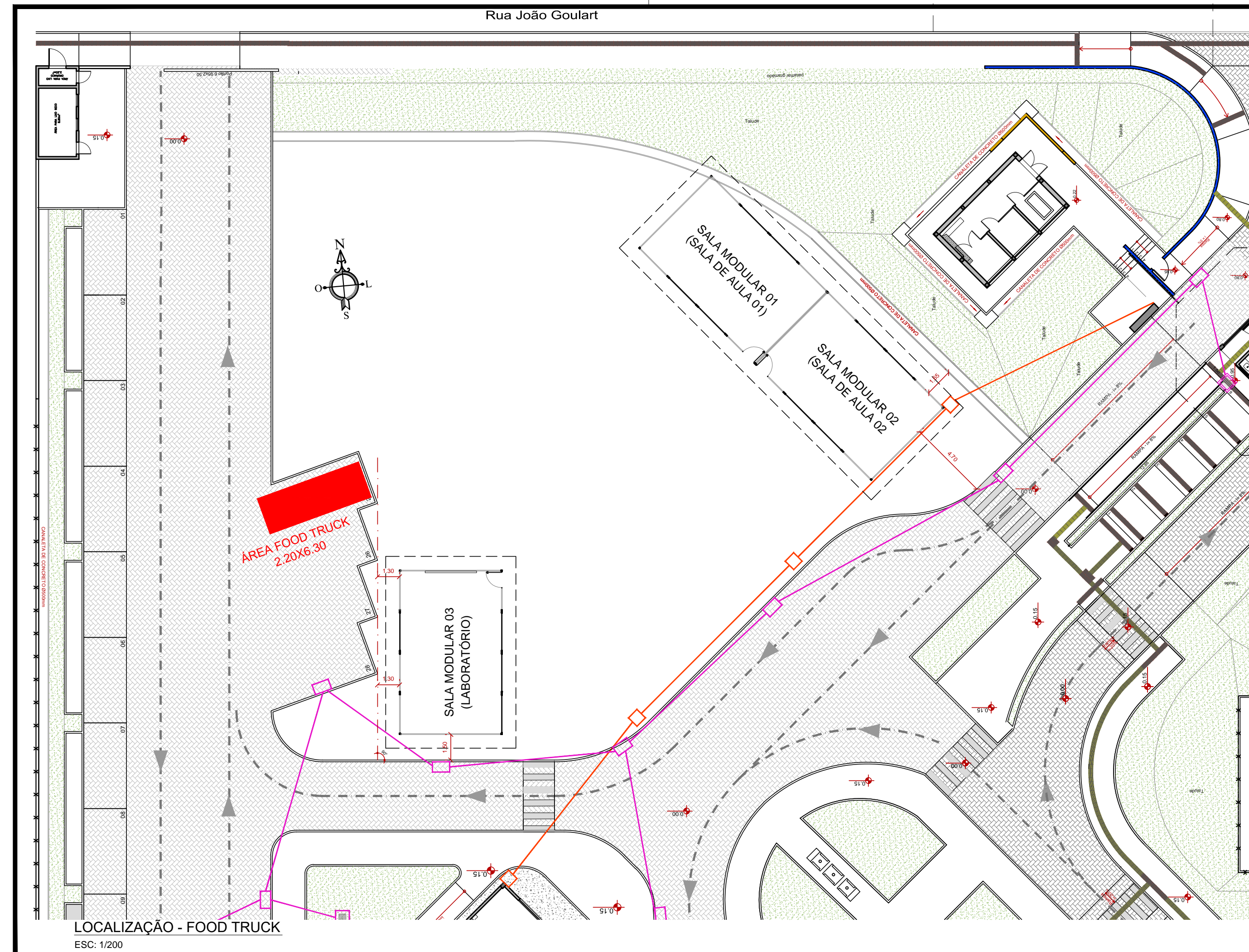

**INSTITUTO FEDERAL**  
Sul-rio-grandense



**DPO - DIRETORIA DE PROJETOS E OBRAS**  
Rua Gonçalves Chaves, 3218 - CEP 96015-560 - PELOTAS/RS  
Fones: (53) 3026.6209 / 3026.6210 / 3026.6211  
dpo@ifsul.edu.br / dpo\_cproj@ifsul.edu.br / dpo\_cfisc@ifsul.edu.br

RESPONSÁVEL TÉCNICO PROJETO	RESPONSÁVEL TÉCNICO EXECUÇÃO	PROPRIETÁRIO
<b>CAMPUS LAJEADO - IMPLANTAÇÃO FOOD TRUCK</b> Rua João Goulart, N° 2150, Bairro Olarias, Lajeado		
<b>PROJETO ARQUITETÔNICO</b>		ÁREA DA OBRA
		---
IMPLANTAÇÃO FOOD TRUCK: PLANTA DE LOCALIZAÇÃO		VISTO
		OBRA
		---
DESENHO	DATA	ESCALA
RENATA	SETEMBRO/2019	1/200
		PRANCHA
		<b>PAR 01/01</b>



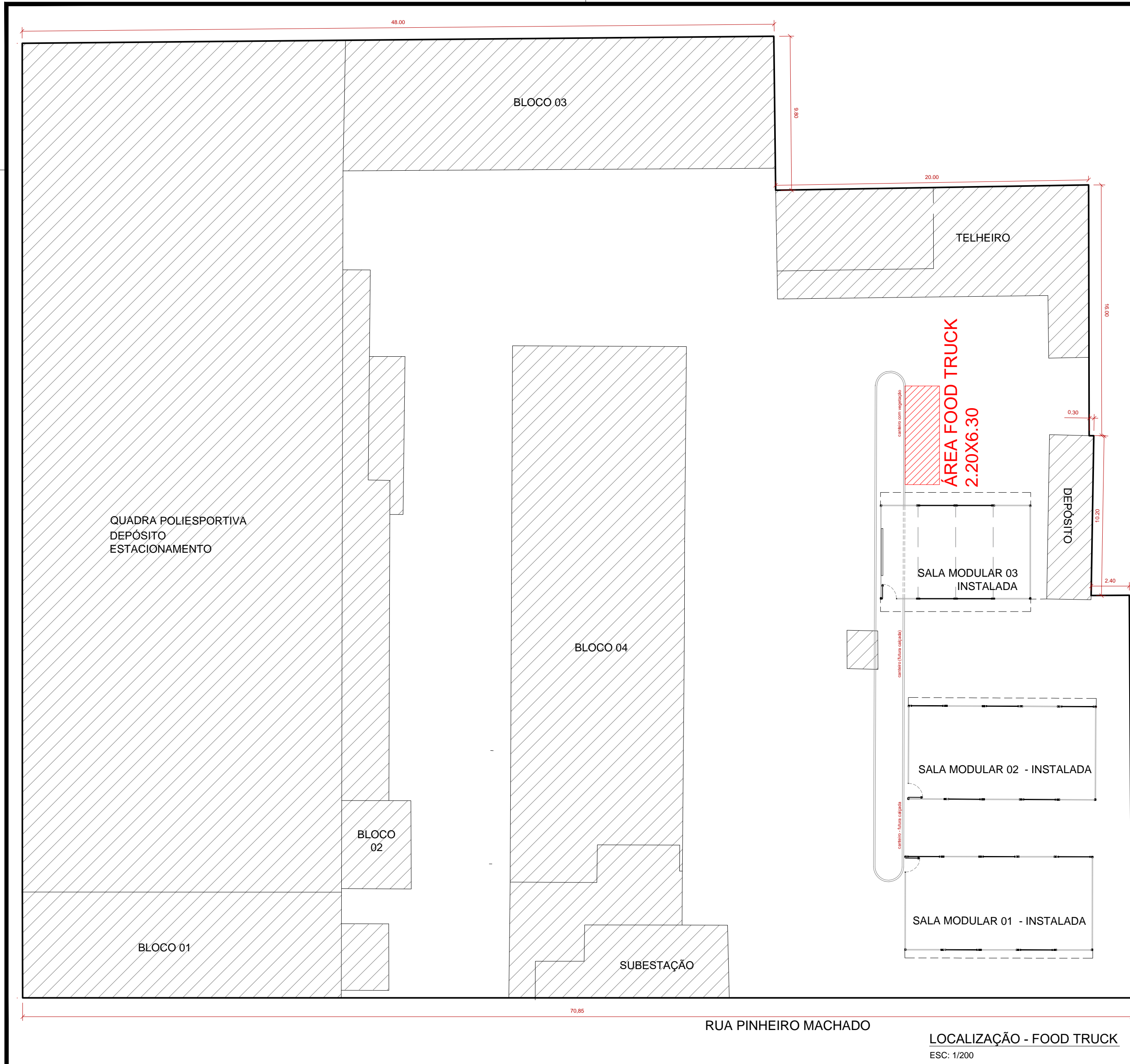

**INSTITUTO FEDERAL**  
Sul-rio-grandense  
Câmpus Avançado Novo Hamburgo

Rua Pinheiro Machado, 205 - Bairro Industrial  
CEP 93320-490 - Novo Hamburgo/RS  
(51) 99137.9601 - nh-cga@ifsul.edu.br

RESPONSÁVEL TÉCNICO PROJETO	RESPONSÁVEL TÉCNICO EXECUÇÃO	PROPRIETÁRIO
CÂMPUS AVANÇADO NOVO HAMBURGO - IMPLANTAÇÃO FOOD TRUCK RUA PINHEIRO MACHADO, 205 - NOVO HAMBURGO/RS		
<b>PROJETO ARQUITETÔNICO</b>		ÁREA DA OBRA
IMPLANTAÇÃO FOOD TRUCK: PLANTA DE SITUAÇÃO E LOCALIZAÇÃO		VISTO
DESENHO	DATA	ESCALA
RENATA	SETEMBRO/2019	1/200
PRANCHA		PAR 01/01

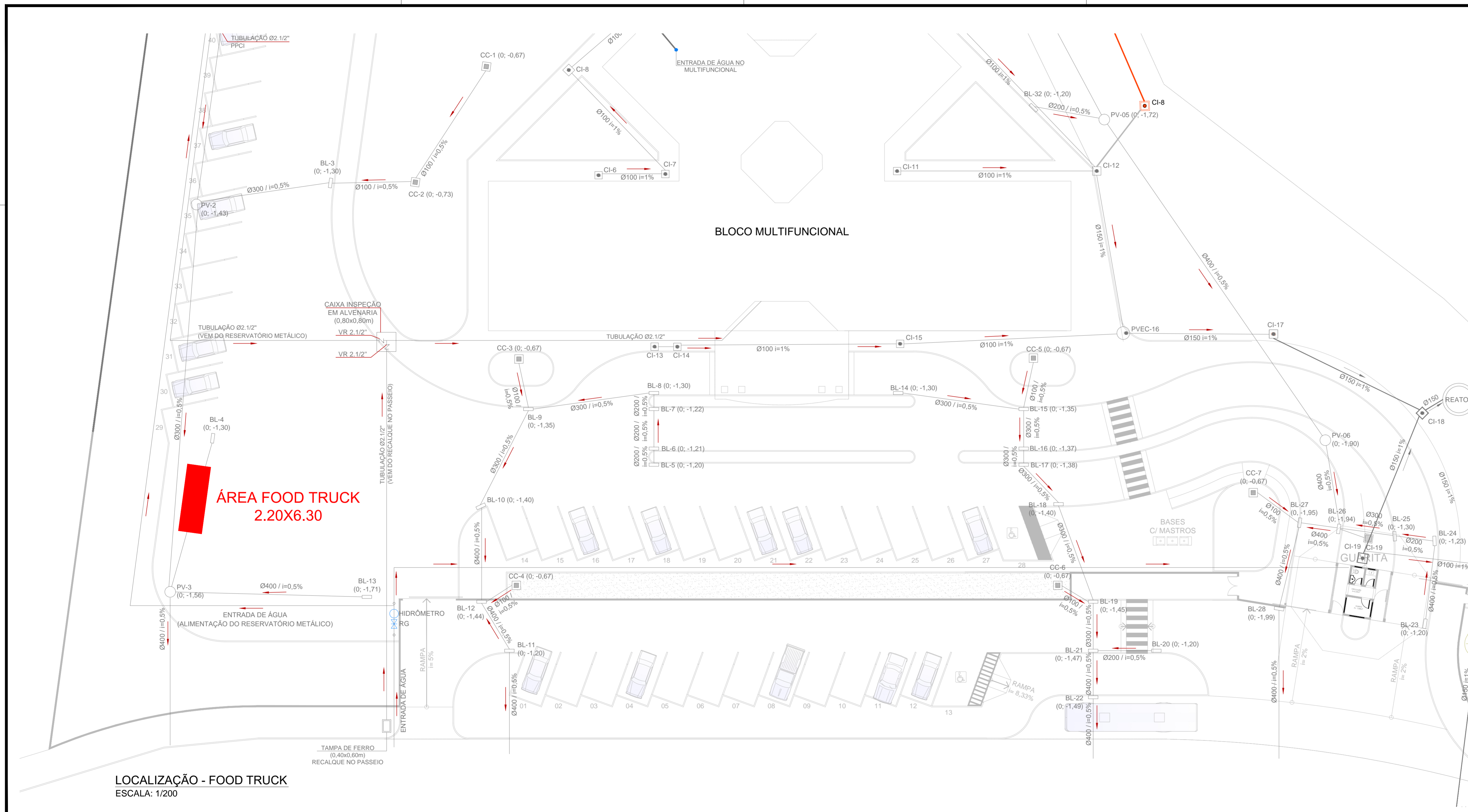

LOCALIZAÇÃO - FOOD TRUCK  
ESCALA: 1/200

**INSTITUTO FEDERAL**  
Sul-rio-grandense  
Câmpus Sapiiranga

Av. Carlos Gilberto Weis, 155 - Bairro Quatro Colônias  
CEP 93804-870 - Sapiiranga/RS  
(51) 3559-7658 - sapiiranga@ifrs.edu.br

RESPONSÁVEL TÉCNICO PROJETO	RESPONSÁVEL TÉCNICO EXECUÇÃO	PROPRIETÁRIO
<b>CÂMPUS SAPIRANGA- IMPLANTAÇÃO FOOD TRUCK</b> RUA CARLOS GILBERTO WEIS, 155, PRÓXIMO AO KM 25 DA RODOVIA RS-239 - SAPIRANGA/RS		
<b>PROJETO ARQUITETÔNICO</b>		ÁREA DA OBRA
IMPLANTAÇÃO FOOD TRUCK: PLANTA DE LOCALIZAÇÃO		VISTO
DESENHO RENATA	DATA SETEMBRO/2019	OBRA
ESCALA 1/200	PRANCHA <b>PAR 01/01</b>	